

Åben innovation i de nye sygehusbyggerier

DIANA ARSOVIC NIELSEN

KONSTITUERET DIREKTØR, SYDDANSK SUNDHEDSINNOVATION

SYDDANSK SUNDHEDSINNOVATION ER PLACERET SAMLET I FORSKERPARKEN

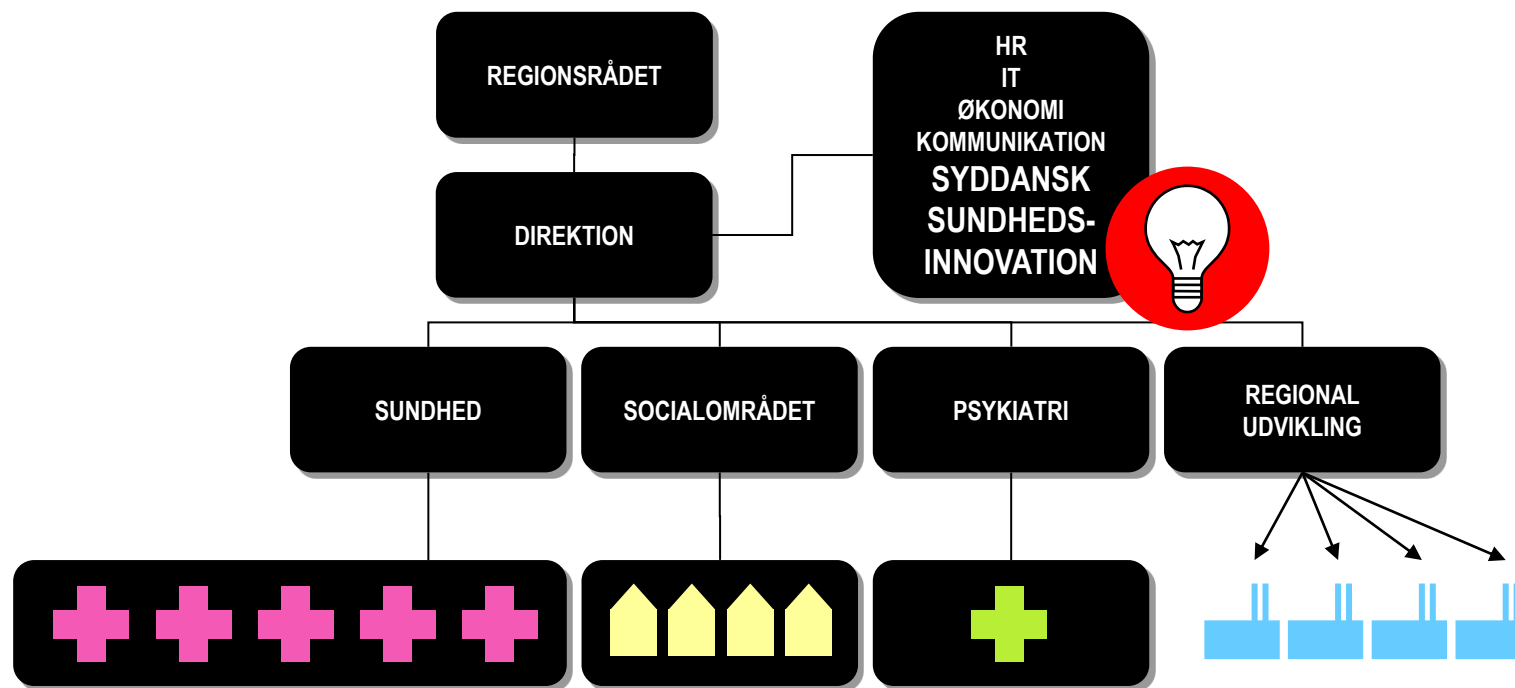

DE TRE BUNDLINIER:

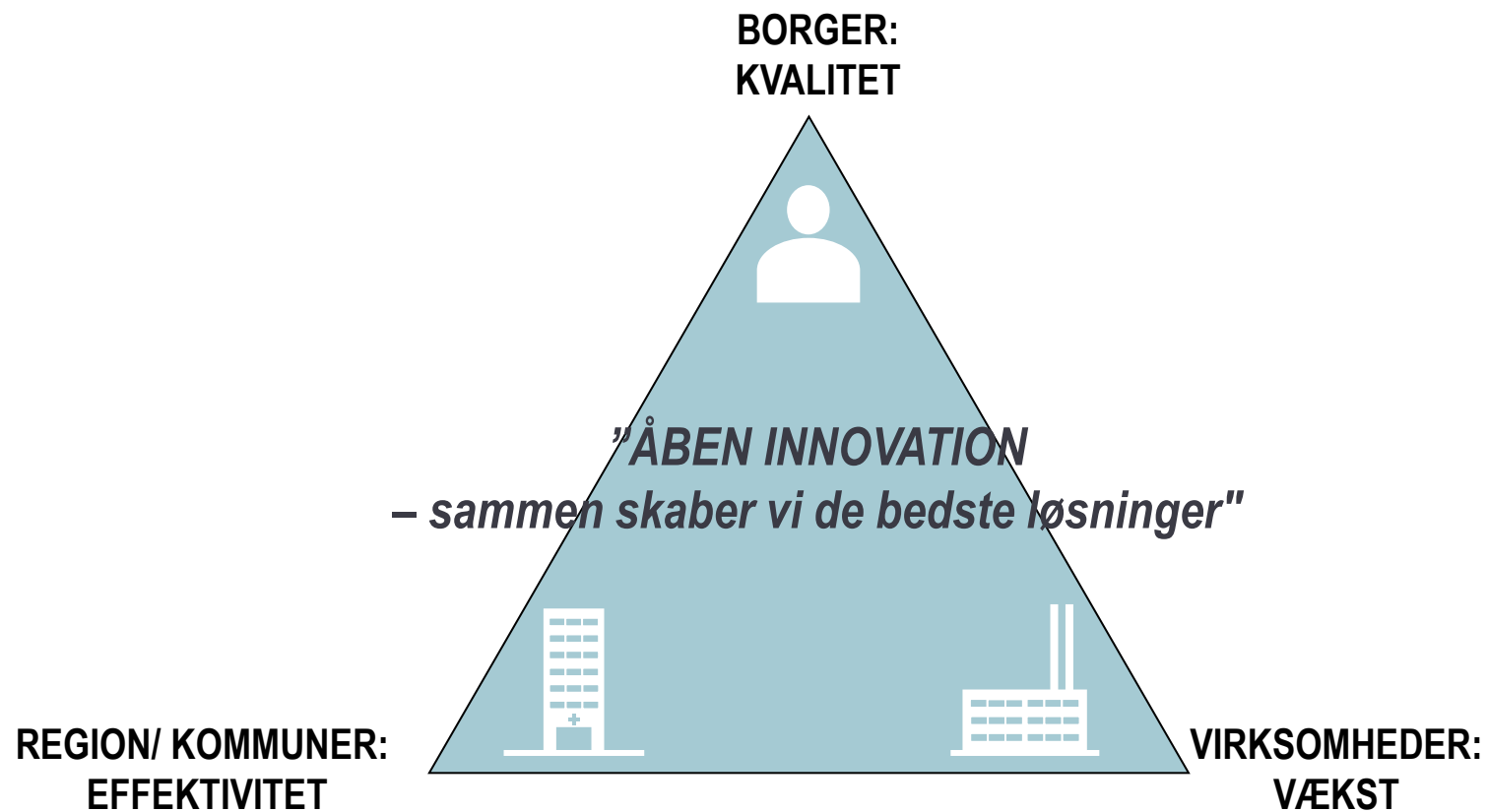

SYDDANSK SUNDHEDSINNOVATIONS FORRETNINGSOMRÅDER:

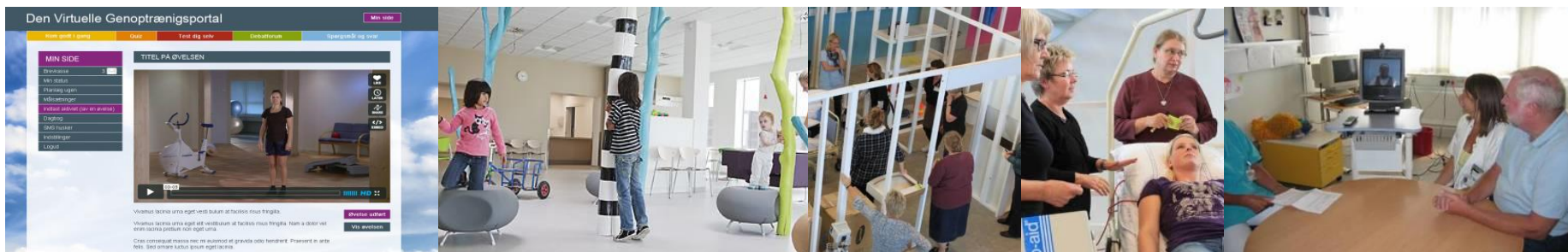

UDTALT I EN VERDEN, DER VAR SVÆR AT ÆNDRE



“First we shape our buildings, then they shape us”
[Winston Churchill, 1943]



UDTALT I EN VERDEN, DER ER FLEKSIBEL OG PÅVIRKELIG



“First we shape our buildings, then they shape us, then we shape them again - ad infinitum”
[Stewart Brand, 1994]

VISIONEN FOR DE NYE SYGEHUSBYGGERIER



”BORGEREN I CENTRUM”

PARADIGMET ER ÅBEN INNOVATION

- Åben innovation handler om at dele viden tidligt i udviklingsprocesserne

LUKKET INNOVATION

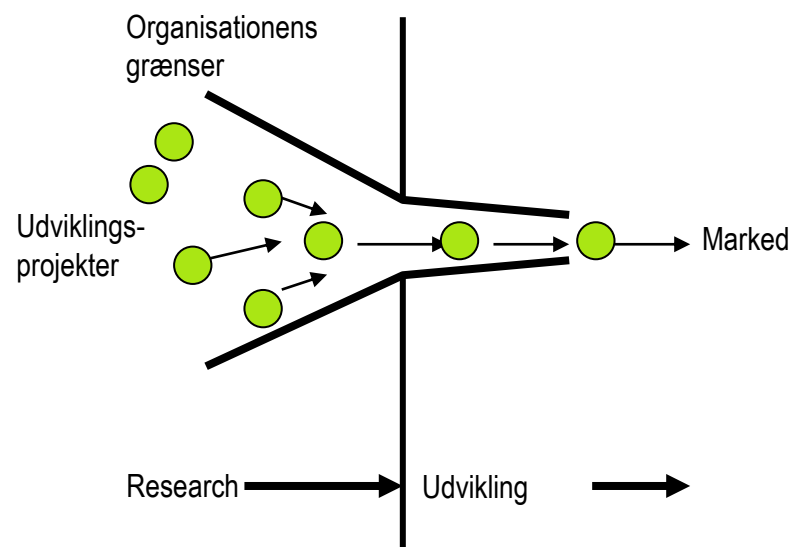

ÅBEN INNOVATION

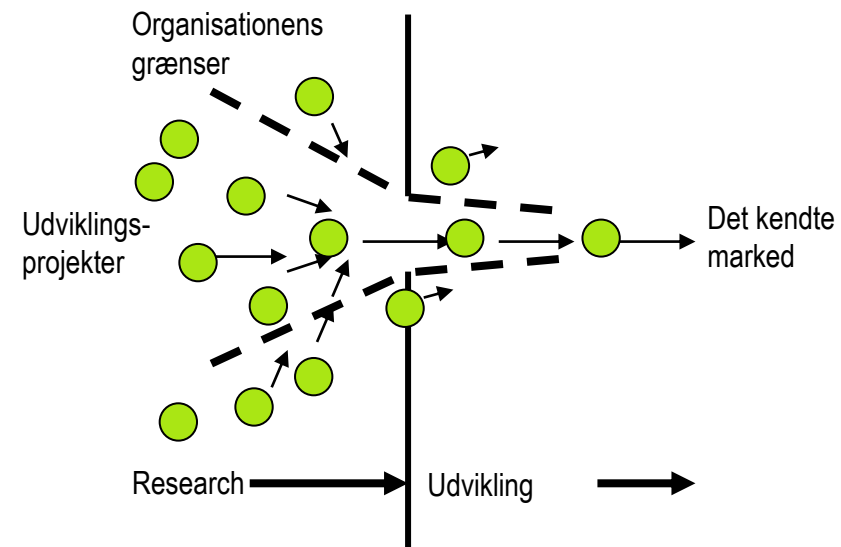

BRUGERINDDRAGELSE



”HVAD HAR DE BRUG FOR OG HVORDAN INDDRAGER VI DEM?”

DEFINITION AF BRUGERDREVEN INNOVATION

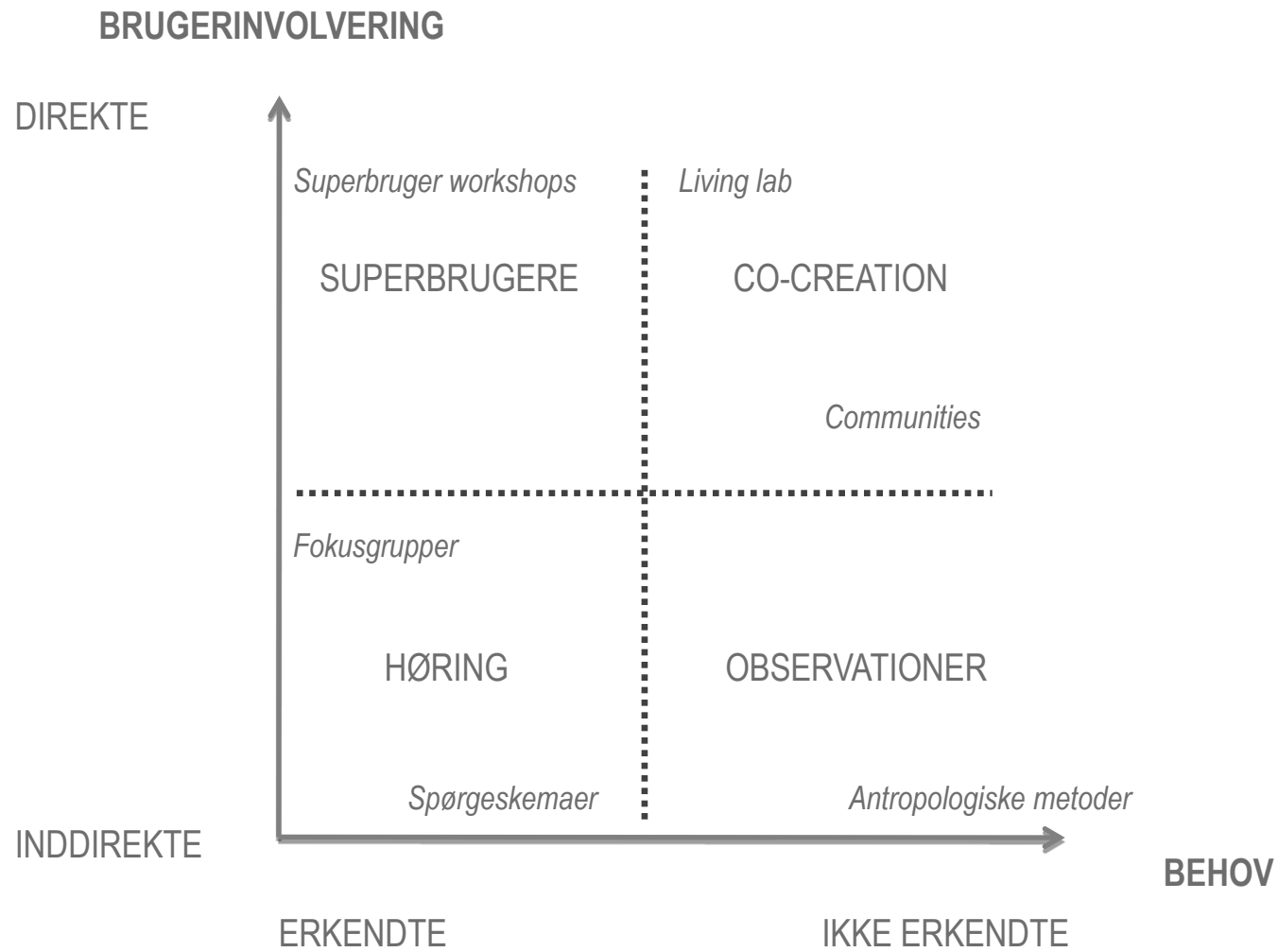

Kilde: FORA (2008):

ORGANISATIONEN ER DEKOBLET UDVIKLINGSPROJEKTET

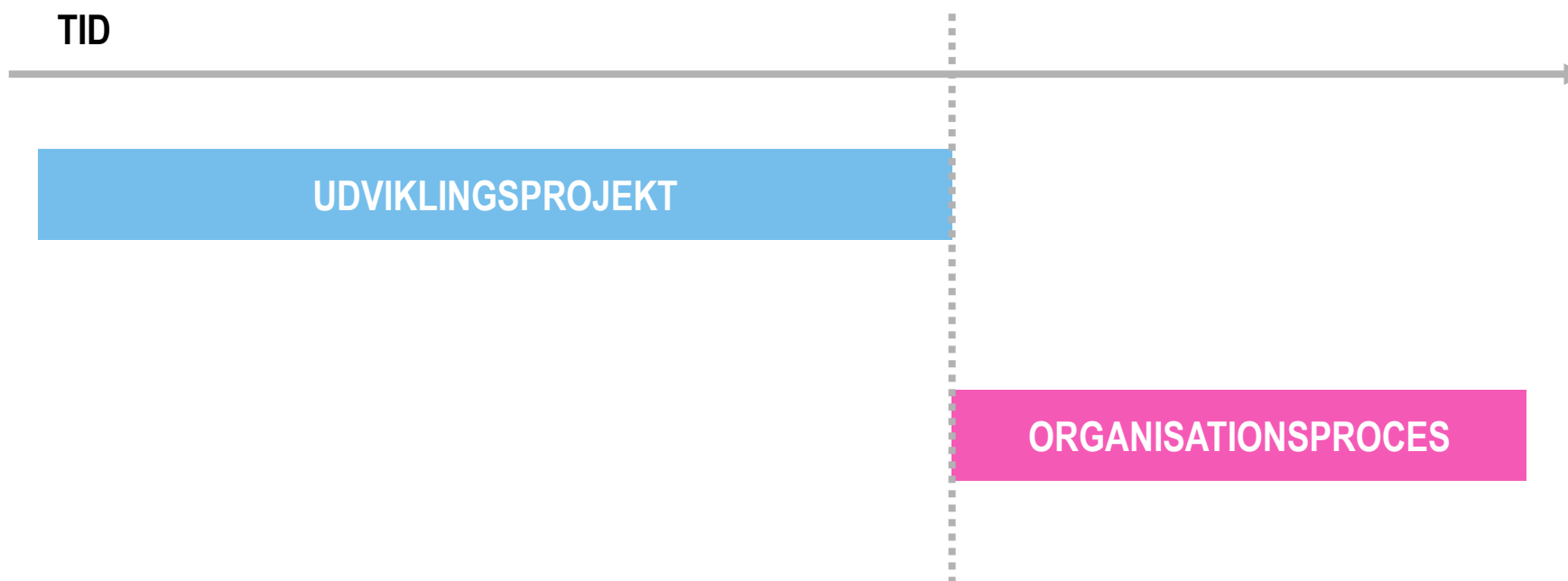

BRUGERDREVEN INNOVATION SOM BINDELED

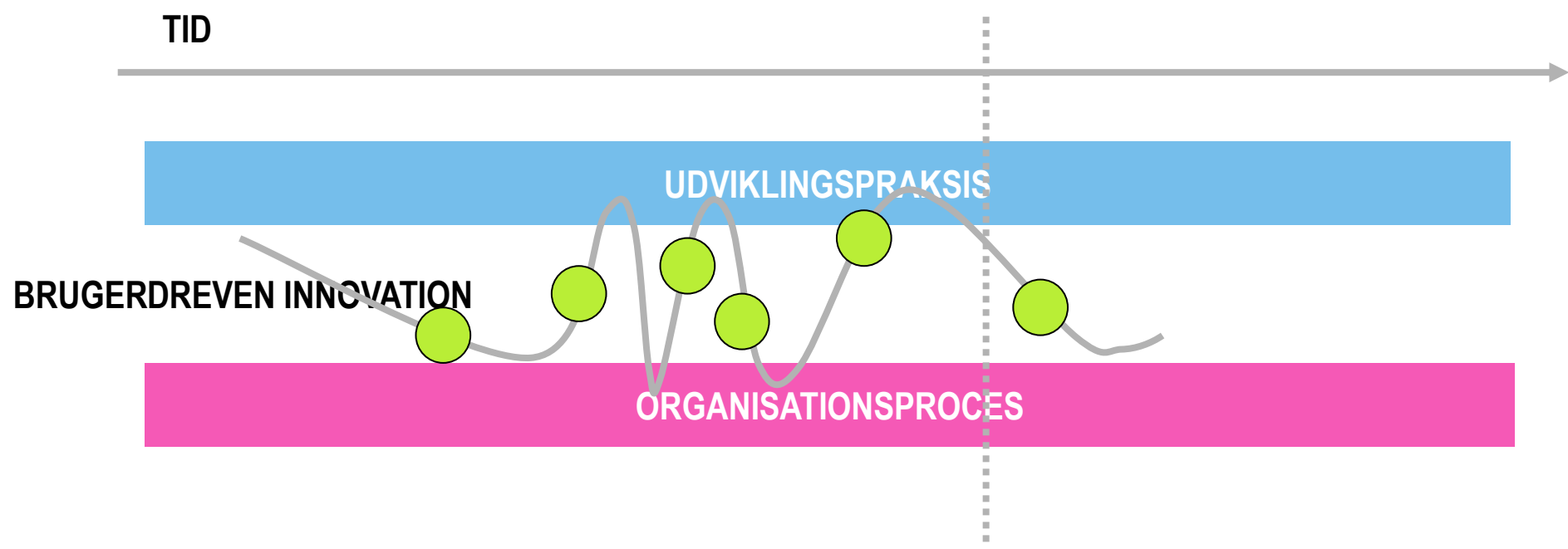

CASE: BYGGEPROGRAM STANDARDRUM, OUH



- OUH ønskede at optimere standardrum for Nyt OUH.
- Brugere og rådgivere indrettede rum og testede workflows I fuldskala.
- Resultatet var brugekvalificeret og optimeret rumprogram.

VIRKSOMHEDSSAMARBEJDE

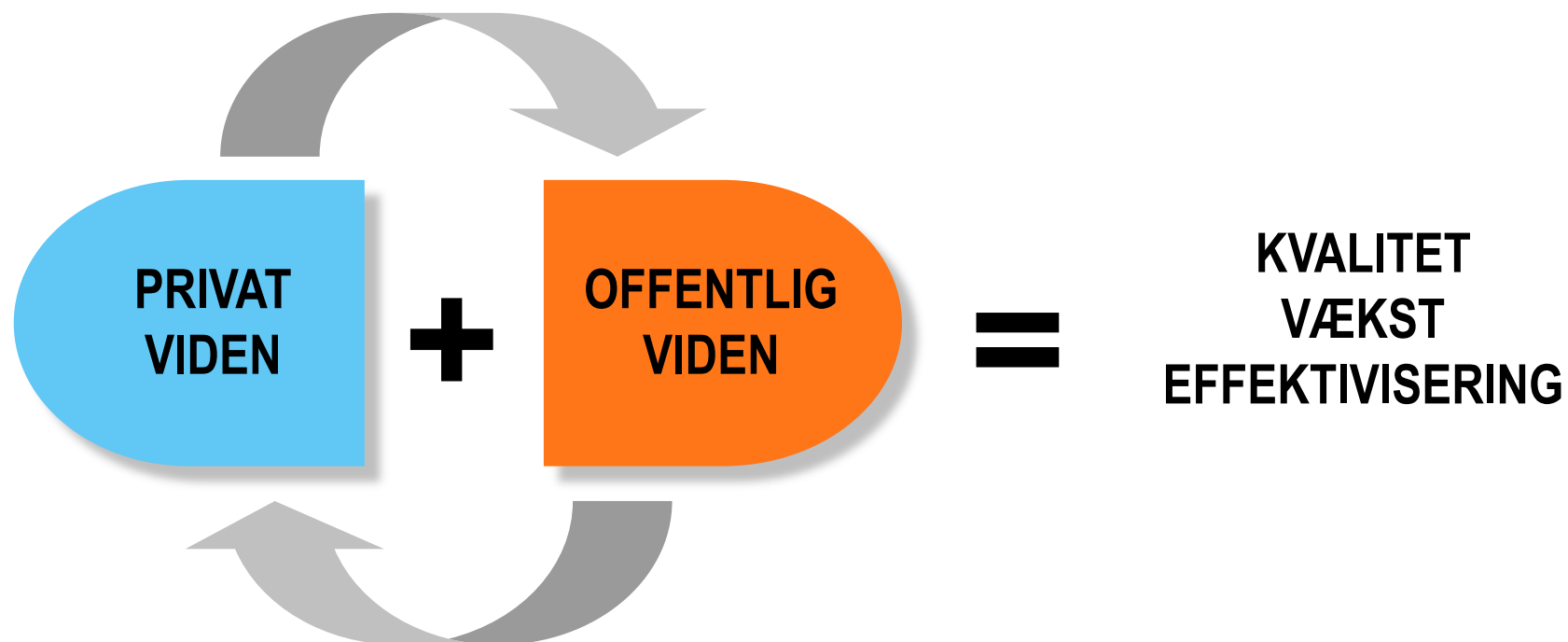

3 MODELLER FOR VIRKSOMHEDSSAMARBEJDE

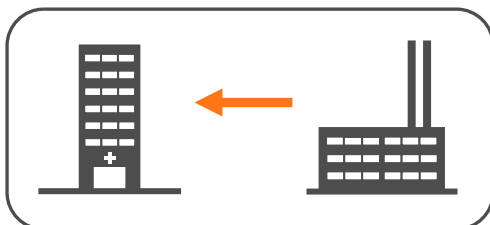

A: OFFENTLIG EFTERSPØRGSEL

Den offentlige part
betaler delvist for privat
parts udviklingsydelse.

Eks. Intelligent udbud

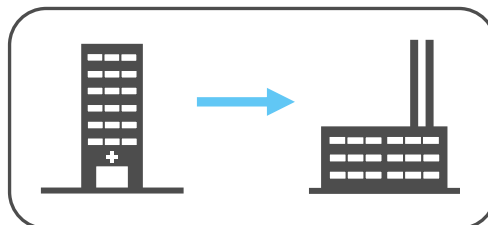

B: PRIVAT EFTERSPØRGSEL

Den private part betaler
for adgang til offentlig
knowhow.

Eks. Klinisk test

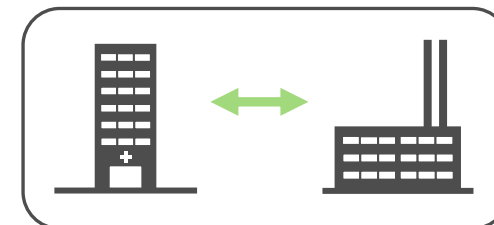

C: FÆLLES EFTERSPØRGSEL

Det helt ligeværdige
samarbejde (ikke-gensidigt
bebyrdende).

Eks. Ligeværdigt
samarbejde

DEN PSYKIATRISKE SENG – INTELLIGENT UDBUD

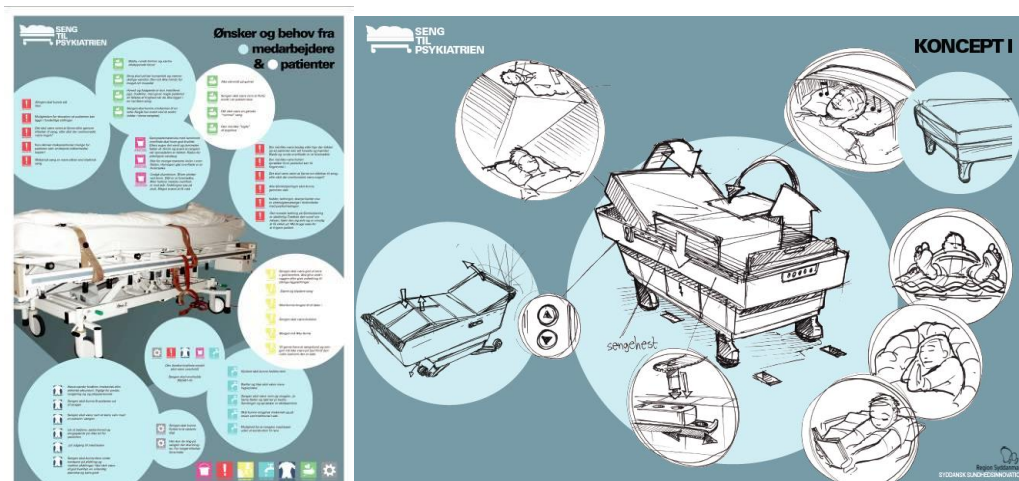

- Psykiatrien søger en sengeløsning, der sikrer bedre arbejdsmiljø og patientoplevelset kvalitet.
- Den psykiatriske seng har flere komplekse funktionsbehov end den somatiske seng.
- Research, bruger- og virksomhedssamarbejde har kvalificeret et nyt indkøb.

CASE: LYS I PSYKIATRIEN – LIGE VÆRDIGT SAMARBEJDE



- Psykiatrien i Syddanmark ønsker at arbejde med belysning, som en del af det helende miljø i de nye psykiatriske sygehuse.
- Philips har stor forskningsbaseret erfaring med lysets indvirkning på menneskets helbred, men ikke særligt fokus på det psykiske helbred. Philips efterlyser viden for at penetrere et nyt marked.
- Philips udviklingsafdeling og Region Syddanmark har indgået et forskningssamarbejde om lys i psykiatrien.